HÖGBY IF FRIIDROTT Klubbrekordens utveckling 1939-2021

Män

Innehåll

100 m	1
200 m	2
400 m	3
800 m, 1000 m	4
1500 m, 1 mile	5
3000m	6
5000 m	7
10000 m	8
5 km, 10 km	9
Kvartsmarathon	10
Halvmarathon	11
Marathon	12
110m häck	13
400m häck	14
2000 m hinder, 3000m hinder	15
Höjd	16
Stav	17
Längd	18
Tresteg	19
Kula	20
Diskus	21
Slägga, vikt	22
Spjut	23
Femkamp	24
Tiokamp	25
4x100 m	26
Stafett 1000 m	27
4x200 m, 4x400 m	30
4x800 m	31
4x1500 m	32

100 m

Namn	Född	Resultat	Plats	Datum
Sune Petersson	1914	12.1	Dödevi	1939
Sune Petersson		12.0	Dödevi	1940
Sune Petersson		12.0	Dödevi	19420816
Roland Olsson	1929	12.0	Dödevi	19461028
Roland Olsson		11.5	Mörbylånga	19480905
Magnus Andersson	1962	11.4	Borgholm	19800617
Magnus Andersson		11.1	Oskarshamn	19810516
Magnus Andersson		11.30	Växjö	19810628
Mattias Olander	1992	11.25	Göteborg	20080628
Mattias Olander		11.22	Halmstad	20100718
Rasmus Elfgaard	1994	11.16	Ljungby	20210516

ROLAND OLSSON

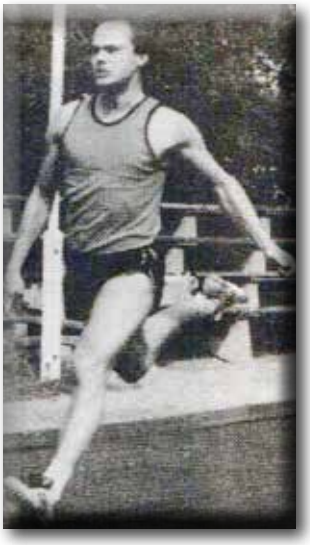

MAGNUS ANDERSSON

200 m

Namn	Född	Resultat	Plats	Datum
Sten Medelius	1928	25.4	Persnäs	1951
Sten Medelius		25.2	Stora Frö	19520608
Erik Karlsson	1927	24.6	Kalmar	19530924
Magnus Andersson	1962	23.22	Villstad	19810627
Magnus Andersson		23.18	Villstad	19810705
Stefan Danielsson	1976	23.18	Stockholm	19950802
Martin Svensson	1981	23.11	Karlskrona	19990704
Camilo Karlström	1989	22.34	Högby	20050605

STEN MEDELIUS

MAGNUS ANDERSSON

STEFAN DANIELSSON

MARTIN SVENSSON

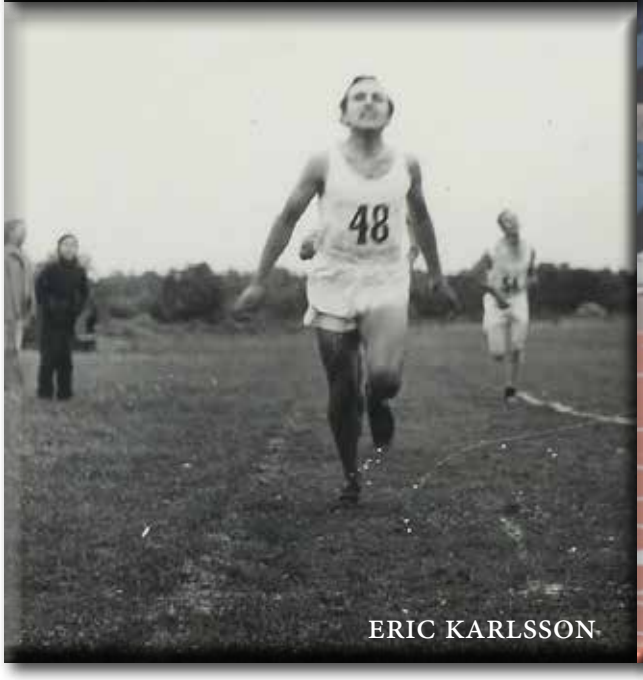

ERIC KARLSSON

CAMILO KARLSTRÖM

400 m

Namn	Född	Resultat	Plats	Datum
Karl Svensson (Edenbjörk)	1914	63.0	Dödevi	1939
Karl Svensson (Edenbjörk)		60.4	Dödevi	19410803
Tage Pettersson (Wikesjö)	1914	60.0	Dödevi	19410824
Helge Isaksson	1919	59.0	Dödevi	19410914
Roland Olsson	1929	57.8	Mörbylånga	19460818
Roland Olsson		56.4	Stora Frö	19470810
Sten Medelius	1928	56.3	Mörbylånga	1951
Sten Medelius		55.8	Mörbylånga	19520622
Sten Medelius		55.5	Mörbylånga	19520629
Sten Medelius		54.7	Nybro	19520907
Sten Medelius		54.6	Nybro	19530614
Carl-Gustaf Nilsson	1952	53.6	Borgholm	19750629
Ulf Dovemak	1952	52.0m	Oskarshamn	19760613
Lars Pettersson	1958	52.26	Villstad	19810704
Magnus Andersson	1962	51.7m	Visby	19810718
Lars Pettersson		50.90	Nässjö	19860624
Stefan Danielsson	1976	50.75	Stockholm	19950521
Stefan Danielsson		50.18	Sollentuna	19950530
Stefan Danielsson		49.85	Enskede	19950703
Stefan Danielsson		49.74	Enskede	19950703
Martin Svensson	1981	49.46	Göteborg	19990619
Martin Svensson		49.05	Helsingborg	19990711
Martin Svensson		48.48	Malmö	19990821
Martin Svensson		48.40	Malmö	19990822

KARL SVENSSON

TAGE WIKESJÖ

ROLAND OLSSON

STEN MEDELIUS

CARL-GUSTAF NILSSON

ULF DOVEMARK

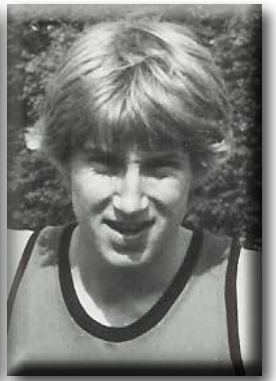

LARS PETTERSSON

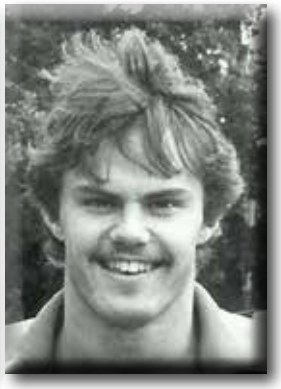

MAGNUS ANDERSSON

STEFAN DANIELSSON

MARTIN SVENSSON

800m

Namn	Född	Resultat	Plats	Datum
Sren Medelius	1928	2.11.5	Nybro	19530613
Carl-Gustaf Nilsson	1952	1.58.9	Växjö	19750723
Carl-Gustaf Nilsson		1.57.5	Karlskrona	19760709
Carl-Gustaf Nilsson		1.55.6	Oskarshamn	19760821
Carl-Gustaf Nilsson		1.54.33	Sollentuna	19800906
Carl-Gustaf Nilsson		1.53.69	Göteborg	19820723
Benny Nilsson	1964	1.53.52	Värnamo	19830807
Benny Nilsson		1.53.21	Karlskrona	19870727
Stefan Danielsson	1976	1.53.04	Sollentuna	19950610
Martin Svensson	1981	1.52.35	Stockholm	19990730
Martin Svensson		1.51.95	Arligton, TX, USA	20020512

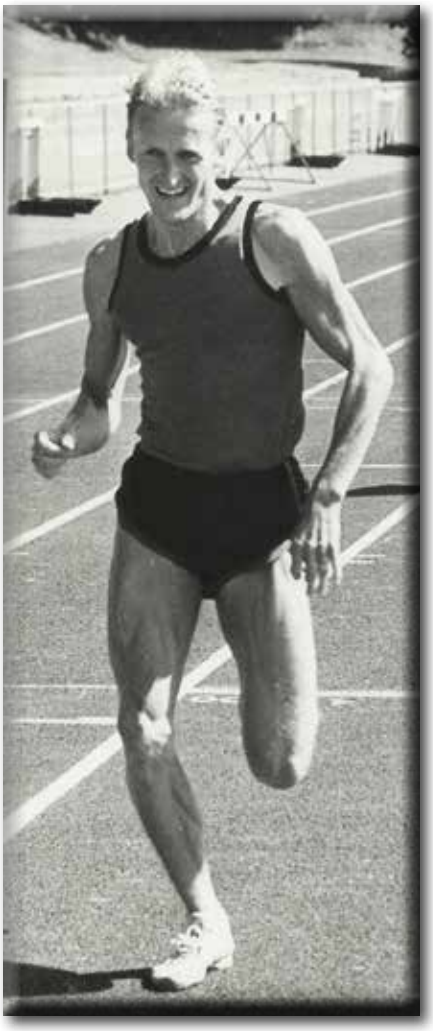

CARL-GUSTAF NILSSON

BENNY NILSSON

MARTIN SVENSSON

1000m

Namn	Född	Resultat	Plats	Datum
Carl-Gustaf Nilsson	1952	2.30.1	Oskarshamn	19750716
Carl-Gustaf Nilsson		2.28.5	Oskarshamn	19760825
Carl-Gustaf Nilsson		2.27.6	Oskarshamn	19790808

1500 m

Namn	Född	Resultat	Plats	Datum
Karl Svensson (Edenbjörk)	1914	5.37.0	Dödevi	1939
Tage Petersson (Wikesjö)	1919	4.55.0	Dödevi	1940
Karl Svensson (Edenbjörk)		4.49.2	Dödevi	19410706
Karl Svensson (Edenbjörk)		4.46.1	Dödevi	19410803
Karl Svensson (Edenbjörk)		4.45.6	Dödevi	19410810
Karl Svensson (Edenbjörk)		4.39.6	Dödevi	19410914
Karl Svensson (Edenbjörk)		4.34.2	Kalmar	19420816
Karl Svensson (Edenbjörk)		4.25.2	Borgholm	19420830
Karl Svensson (Edenbjörk)		4.18.4	Kalmar	19420809
Tore Simonsson	1923	4.17.8	Kalmar	1944
Carl-Gustaf Nilsson	1952	4.02.2	Oskarshamn	19750722
Carl-Gustaf Nilsson		4.00.2	Oskarshamn	19750731
Carl-Gustaf Nilsson		3.59.9	Nyköping	19750810
Carl-Gustaf Nilsson		3.59.6	Oskarshamn	19750823
Carl-Gustaf Nilsson		3.55.2	Karlskrona	19760709
Carl-Gustaf Nilsson		3.53.53	Stockholm	19780817
Carl-Gustaf Nilsson		3.52.5	Sollentuna	19800907
Carl-Gustaf Nilsson		3.52.1	Huskvarna	19830622
Carl-Gustaf Nilsson		3.49.26	Värnamo	19840620
Benny Nilsson	1964	3.48.86	Stockholm	19870630
Benny Nilsson		3.47.98	Stockholm	19870806
Omar Ismail	2000	3.44.69	Sollentuna	20210613

1 mile

Namn	Född	Resultat	Plats	Datum
Carl-Gustaf Nilsson	1952	4.14.7	Oskarshamn	19800828
Peter Åkesson	1967	4.14.20	Olofström	19960815

KARL SVENSSON

TAGE PETERSSON

TORE SIMONSSON

CARL-GUSTAF, BENNY NILSSON

PETER ÅKESSON

OMAR ISMAIL

3000 m

Namn	Född	Resultat	Plats	Datum
Karl Svensson (Edenbjörk)	1914	9.48.0	Dödevi	19410824
Karl Svensson (Edenbjörk)		9.32.4	Borgholm	19420830
Karl Svensson (Edenbjörk)		9.07.6	Nybro	19450930
Carl-Gustaf Nilsson	1952	9.03.8	Visby	19750713
Carl-Gustaf Nilsson		8.57.0	Nybro	19760602
Carl-Gustaf Nilsson		8.50.0	Karlskrona	19760609
Carl-Gustaf Nilsson		8.34.8	Karlskrona	19760819
Carl-Gustaf Nilsson		8.34.7	Oskarshamn	19780620
Carl-Gustaf Nilsson		8.30.8	Oskarshamn	19790724
Carl-Gustaf Nilsson		8.22.52	Norrköping	19800824
Carl-Gustaf Nilsson		8.16.34	Västerås	19840626
David Nilsson	1987	8.09.45	Huizingen, BEL	20160806
David Nilsson		8.04.92	Aarhus, DEN	20170602
David Nilsson		7.57.55	Hallsberg	20200801

KARL SVENSSON EDENBJÖRK

Karl Svensson (Edenbjörk) springer här i mål som andra man, då föreningen stod som arrangör för ÖM i friidrott 1941. Sedermera skulle inte Kalle nöja sig med andraplatsen.

CARL-GUSTAF NILSSON

DAVID NILSSON

5000 m

Namn	Född	Resultat	Plats	Datum
Karl Svensson (Edenbjörk)	1914	16.32.2		19420906
Carl-Gustaf Nilsson	1952	15.50.8	Visby	19750817
Carl-Gustaf Nilsson		15.28.2	Borgholm	19760714
Carl-Gustaf Nilsson		15.23.8	Oskarshamn	19760721
Carl-Gustaf Nilsson		15.13.4	Oskarshamn	19760908
Carl-Gustaf Nilsson		15.03.6	Nyköping	19760912
Carl-Gustaf Nilsson		14.57.7	Halmstad	19780705
Carl-Gustaf Nilsson		14.50.99	Göteborg	19780723
Carl-Gustaf Nilsson		14.49.71	Stockholm	19780816
Carl-Gustaf Nilsson		14.36.98	Stockholm	19790815
Carl-Gustaf Nilsson		14.15.03	Stockholm	19840704
David Nilsson	1987	13.57.50	Oordegem, BEL	20150523
David Nilsson		13.49.47	Oordegem, BEL	20190525
David Nilsson		13.44.55	Göteborg	20200725

10000 m

Namn	Född	Resultat	Plats	Datum
Carl-Gustaf Nilsson	1952	33.45,4	Oskarshamn	19750928
Carl-Gustaf Nilsson		31.17,4	Oskarshamn	19760529
Carl-Gustaf Nilsson		30.49,72	Stockholm	19840929
Stefan Larsson	1959	30.39,31	Jönköping	19850607
Jonas Andersson	1977	30.28.52	Kerava, FIN	20070527
Jonas Andersson		29.55.8m	Sollentuna	20070627
Jonas Andersson		29.44.61	Eskilstuna	20070810
David Nilsson	1987	29.06.79	London, GBR	20150516
David Nilsson		28.32.82	Stockholm	20200623

CARL-GUSTAF NILSSON

JONAS ANDERSSON

STEFAN LARSSON

DAVID NILSSON

5 km

Namn	Född	Resultat	Plats	Datum
David Nilsson	1987	14.19	Armagh, GBR	20180215
David Nilsson		13.58	Stockholm	20200702
David Nilsson		13.42	Nijmegen, NED	20200719

10 km

Namn	Född	Resultat	Plats	Datum
David Nilsson	1987	30.03	Hole, NOR	20111022
David Nilsson		29.39	Berlin, GER	20131013
David Nilsson		29.28	Brunssum, NED	20170402
David Nilsson		29.21	Berlin, GER	20171008
David Nilsson		29.03	Paderborn, GER	20180331
David Nilsson		28.48	Berlin, GER	20200926
David Nilsson		28.13	Dresden, GER	20201108

Kvartsmarathon

Namn	Född	Resultat	Plats	Datum
Anders Dahlström	1960	35.29	Färjestaden	19850922
Stefan Larsson	1959	34.09	Färjestaden	19860921
Per Stjernberg	1968	33.12	Färjestaden	19870920
Anders Dahlström		32.44	Färjestaden	19900916
Anders Dahlström		32.32	Färjestaden	19920920
David Nilsson	1987	31.26	Eskilstuna	20170527

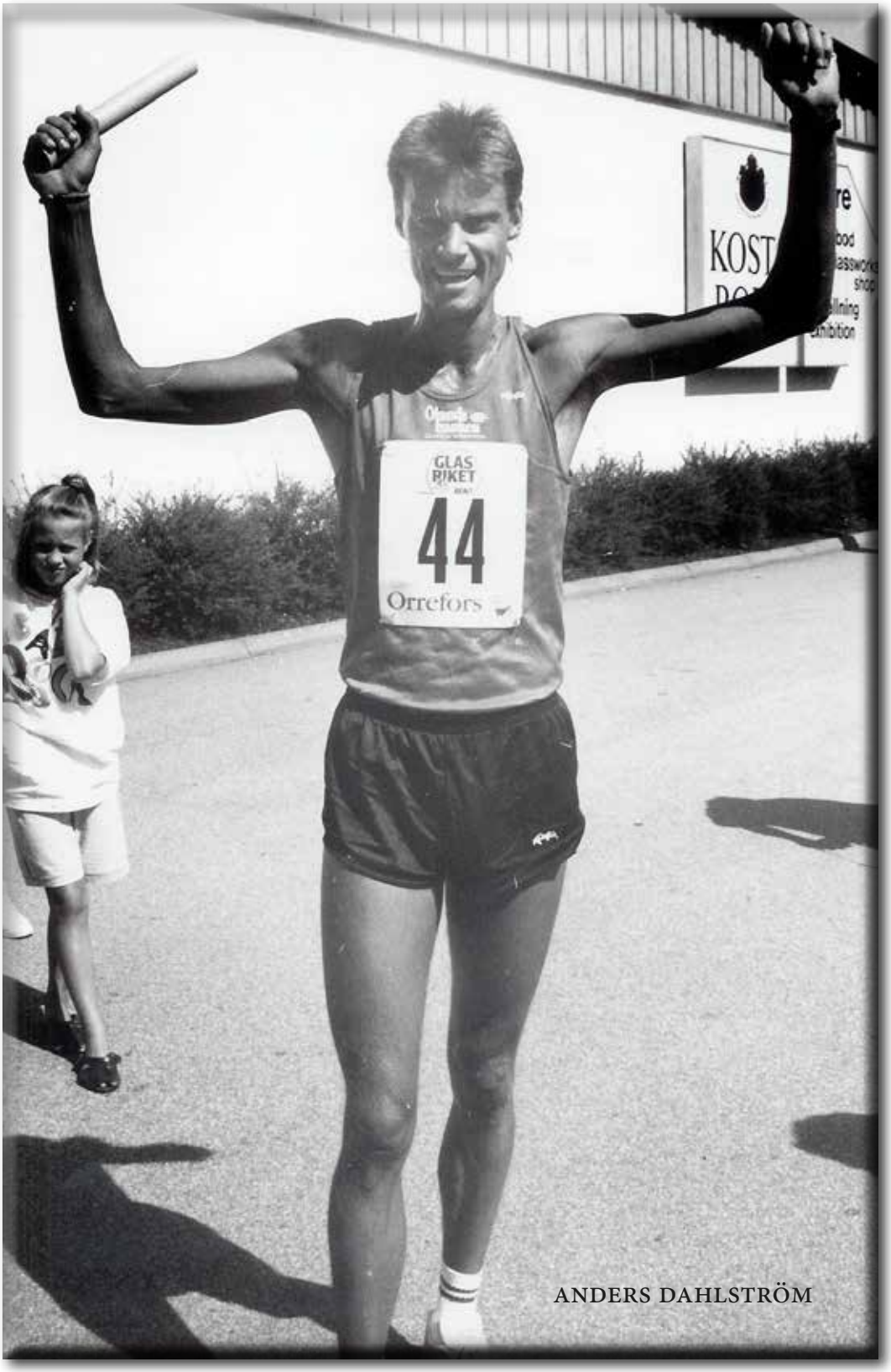

ANDERS DAHLSTRÖM

STEFAN LARSSON

PER STJERNBERG

DAVID NILSSON

Halvmarathon

Namn	Född	Resultat	Plats	Datum
Leif Brandstedt	1943	1.13.32	Eksjö	19830404
Hans Danelid	1955	1.12.53	Hulån	19860823
Carl-Gustaf Nilsson	1952	1.10.11	Hultsfred	19870503
Carl-Gustaf Nilsson		1.10.05	Färjestaden	19880918
Carl-Gustaf Nilsson		1.09.21	Göteborg	19890520
Per Stjernberg	1968	1.08.18	Jönköping	19910921
Jonas Andersson	1977	1.07.36	Göteborg	20070512
David Nilsson	1987	1.05.56	Malmö	20110130
David Nilsson		1.04.11	Venlo, NED	20150322
David Nilsson		1.03.34	Venlo, NED	20170326
David Nilsson		1.02.09	Ageo, JAP	20181118
David Nilsson		1.02.05	Osaka, JAP	20200126
David Nilsson		1.01.40	Gdynia, POL	20201017

LEIF BRANDSTEDT

HANS DANELID

CARL-GUSTAF NILSSON

PER STJERNBERG

JONAS ANDERSSON

DAVID NILSSON

Marathon

Namn	Född	Resultat	Plats	Datum
Åke Eneman	1949	3.24.27	Stockholm	19790804
Carl-Gustaf Nilsson	1952	2.38.28	Gislaved	19790828
Leif Brandstedt	1943	2.37.47	Kristianopel	19800608
Carl-Gustaf Nilsson		2.34.40	Gislaved	19801018
Leif Brandstedt		2.34.34	Gislaved	19821016
Leif Brandstedt		2.34.28	Villstad	19831008
Hans Danelid	1955	2.30.29	Borgholm	19870808
Carl-Gustaf Nilsson		2.27.36	Stockholm	19890603
David Nilsson	1987	2.23.59	Stockholm	20110528
David Nilsson		2.21.25	Castellón, ESP	20111211
David Nilsson		2.21.04	Pisa. ITA	20121216
David Nilsson		2.17.19	Rotterdam, NED	20150412
David Nilsson		2.15.40	Hamburg, GER	20170423
David Nilsson		2.10.09	Valencia, ESP	20191201
David Nilsson		2.10.09	Valencia, ESP	20201206

ÅKE ENEMAN

LEIF BRANDSTEDT

HANS DANELID

CARL-GUSTAF NILSSON

Carl Gustav Nilsson från öländska Högby IF debuterade i sitt första maratonlopp med att vinna DM för Småland i Gislaved.

DAVID NILSSON

110m häck

Namn	Född	Resultat	Plats	Datum
Stellan Tidelius	1947	19.3	Mörbylånga	19760620
Carl-Gustaf Nilsson	1952	18.0	Mörbylånga	19790620
Marcus Nilsson	1991	17.3	Kalmar	20061022
Marcus Nilsson		17.48	Högby	20070513
Marcus Nilsson		16.66	Lidköping	20080518
Marcus Nilsson		16.46	Eksjö	20080705
Marcus Nilsson		16.22	Norrköping	20090521
Marcus Nilsson		15.90	Högby	20090704
Marcus Nilsson		15.55	Högby	20100529
Marcus Nilsson		15.27	Tallin. EST	20100627
Marcus Nilsson		14.99	Azusa, CA, USA	20120419
Marcus Nilsson		14.89	Eugene, OR, USA	20120506
Marcus Nilsson		14,80	Austin, TX, USA	20130328
Marcus Nilsson		14.74	Eugene, OR, USA	20130606
Marcus Nilsson		14.68	Westwood, CA, USA	20150411
Marcus Nilsson		14.67	Sollentuna	20160827
Marcus Nilsson		14.58	Ratingen, GER	20180617
Marcus Nilsson		14.53	Mölndal	20190808

STELLAN TIDELIUS

CARL-GUSTAF NILSSON

MARCUS NILSSON

400m häck

Namn	Född	Resultat	Plats	Datum
Sren Medelius	1928	62.4	Nybro	19530613
Carl-Gustaf Nilsson	1952	60.5	Huskvarna	19750914
Carl-Gustaf Nilsson		58.8	Oskarshamn	19760908
Carl-Gustaf Nilsson		58.7	Oskarshamn	19780802
Carl-Gustaf Nilsson		58.82	Karlskrona	19790702
Camilo Karlström	1989	57.38	Villstad	20070902
Marcus Nilsson	1991	54.32	Malmö	20090802
Marcus Nilsson		53.49	Falun	10100821
Marcus Nilsson		52.28	Falun	20100822

STEN MEDELIUS

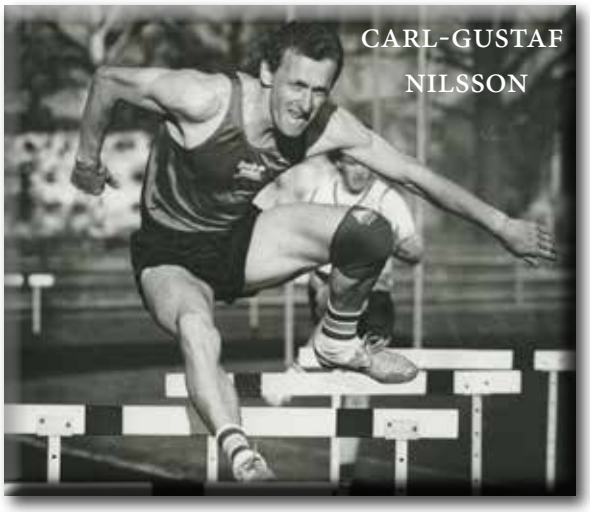
CARL-GUSTAF NILSSON

CAMILO KARLSTRÖM

MARCUS NILSSON

2000m hinder

Namn	Född	Resultat	Plats	Datum
Billy Slättengren	1956	6.44.1	Växjö	19760602
Stefan Larsson	1959	6.17.4	Växjö	19810628
Stefan Larsson		6.01.99	Norrköping	19810912
Benny Nilsson	1964	5.56.9	Oskarshamn	19830703
Carl-Gustaf Nilsson	1952	5.41.58	Karlstad	19830710

3000m hinder

Namn	Född	Resultat	Plats	Datum
Carl-Gustaf Nilsson	1952	9.51.0	Oskarshamn	19750731
Carl-Gustaf Nilsson		9.29.6	Oskarshamn	19750824
Carl-Gustaf Nilsson		9.29.0	Värnamo	19760617
Carl-Gustaf Nilsson		9.19.0	Oskarshamn	19760702
Carl-Gustaf Nilsson		9.12.9	Göteborg	19780721
Carl-Gustaf Nilsson		9.11.04	Stockholm	19780804
Carl-Gustaf Nilsson		9.10.08	Trelleborg	19790721
Carl-Gustaf Nilsson		8.55.88	Malmö	19790812
Carl-Gustaf Nilsson		8.50.58	Södertälje	19840604

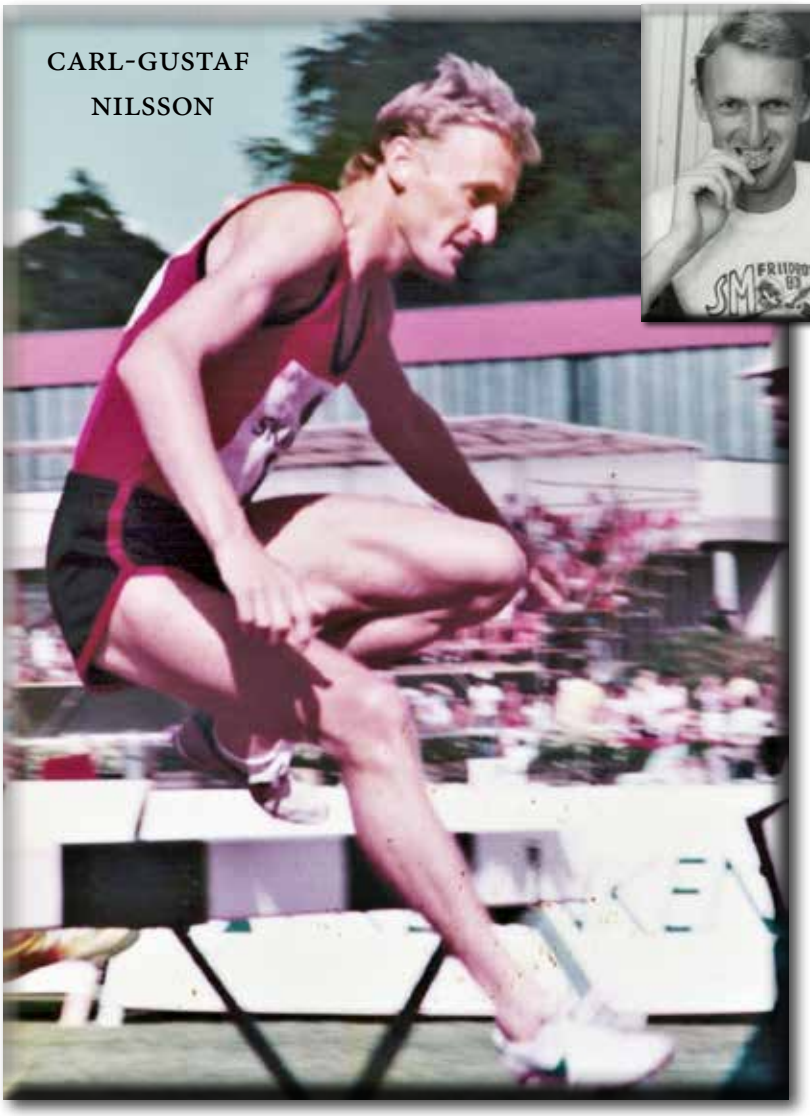

BILLY
SLÄTTENGREN

BENNY
NILSSON

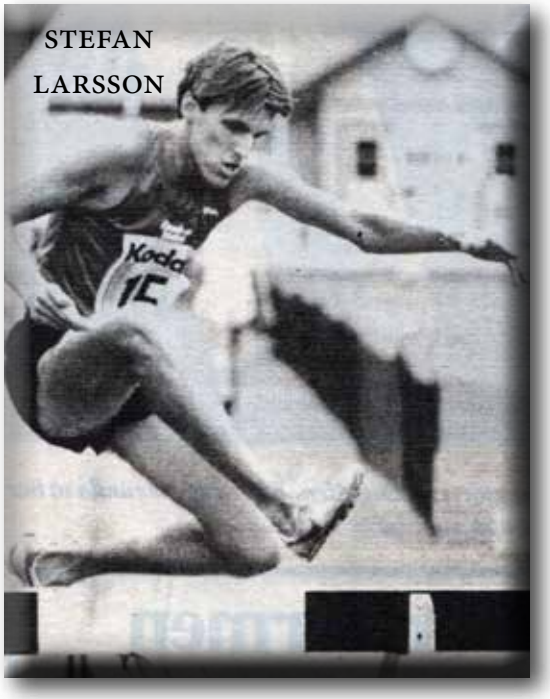

Höjd

Namn	Född	Resultat	Plats	Datum
Herbert Pettersson	1918	1.35	Dödevi	1939
Sven-Erik Engström	1919	1.35	Dödevi	1939
Alf Karlsson	1917	1.35	Dödevi	1939
Tage Petersson (Wikesjö)	1919	1.45	Dödevi	19400721
Tage Petersson (Wikesjö)		1.55	Dödevi	1940
Sven Martinsson	1921	1.55	Dödevi	19410810
Sven Martinsson		1.65	Dödevi	19441001
Bertil Björkelind	1926	1.65	Mörbylånga	19530823
Per Ranstad	1958	1.80	Vimmerby	19790516
Per Ranstad		1.86	Borgholm	19800617
Johan Lindén	1966	1.87	Oskarshamn	19870627
Marcus Nilsson	1991	1.87	Jyväskylä, FIN	20080608
Marcus Nilsson		1.88	Kópavogur, ISL	20090613
Marcus Nilsson		1.90	Högby	20100529
Marcus Nilsson		1.92	Tallin, EST	20100626
Olle Willsund	1994	1.94	Kalmar	20100714
Marcus Nilsson		2.02	Des Moines, IA, USA	20120606

HERBERT PETTERSSON

TAGE PETERSSON

SVEN MARTINSSON

PER RANSTAD

JOHAN LINDÉN

Stav

Namn	Född	Resultat	Plats	Datum
Herbert Petersson	1918	2.60	Dödevi	1939
Herbert Petersson		3.00	Dödevi	19400721
Roland Bergstrand		3.00	Dödevi	19450826
Sven Axelsson		3.20	Nybro	19520907
Marcus Nilsson	1991	3.31	Kalmar	20050925
Marcus Nilsson		3.50	Eksjö	20060614
Marcus Nilsson		3.65	Kalmar	20060930
Marcus Nilsson		3.70	Högby	20070711
Marcus Nilsson		3.80	Skruv	20070908
Marcus Nilsson		4.02	Skruv	20080517
Marcus Nilsson		4.15	Jyväskylä, FIN	20080607
Marcus Nilsson		4.20	Växjö	20090606
Marcus Nilsson		4.40	Kópavogur, ISL	20090614
Marcus Nilsson		4.60	Moncton, CAN	20100721
Marcus Nilsson		4.80	Des Moines, IA, USA	20120607
Marcus Nilsson		4.90	Hässleholm	20140727
Marcus Nilsson		5.10	Westwood, CA, USA	20150404

HERBERT PETERSSON

SVEN AXELSSON

MARCUS NILSSON

Längd

Namn	Född	Resultat	Plats	Datum
Sune Petersson	1914	4.63	Dödevi	1939
Sune Petersson		5.22	Dödevi	19400721
Sune Petersson		5.36	Dödevi	1940
Roland Olsson	1929	5.74	Dödevi	19461028
Sten Medelius	1928	5.75	Mörbylånga	1952
Sten Medelius		5.93	Stora Frö	19520608
Bertil Björkelind	1926	6.02	Mörbylånga	19530823
Lars-Gunnar Andersson	1939	6.16	Nybro	19560930
Daniel Andersson	1972	6.42	Borgholm	19890620
Camilo Karlström	1989	6.43	Ystad	20050917
Mattias Olander	1992	6.61	Täby	20080809
Mattias Olander		6.78	Karlskrona	20090816
Marcus Nilsson	1991	6.93	Moncton, CAN	20100720
Marcus Nilsson		6.99	Azusa, CA, USA	20140416
Marcus Nilsson		7.02	Amsterdam, NED	20160706
Marcus Nilsson		7.13	Berlin, GER	20180807
Marcus Nilsson		7.30	Götzis, AUT	20190525

ROLAND OLSSON

STEN MEDELIUS

LARS-GUNNAR ANDERSSON

DANIEL ANDERSSON

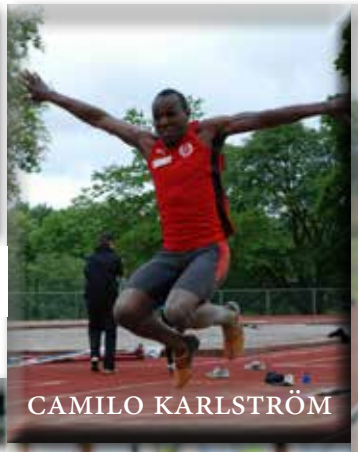

CAMILO KARLSTRÖM

MATTIAS OLANDER

LARS-GUNNAR ANDERSSON

Tresteg

Namn	Född	Resultat	Plats	Datum
Allan karlsson	1923	10.92	Dödevi	19420904
Roland Olsson	1929	11.42	Dödevi	194708??
Roland Olsson		11.45	Dödevi	1948
Birger Johansson (Ranstad)	1933	11.65	Påryd	19530628
Per Ranstad	1958	11.75	Mörbylånga	19790620
Per Ranstad		12.57	Borgholm	19800617
Daniel Andersson	1972	12.89	Kalmar	19890519
Mattias Olander	1992	12.90	Eksjö	20060614
Mattias Olander		13.52	Gävle	20070916
Mattias Olander		14.11	Göteborg	20080629
Mattias Olander		14.14	Göteborg	20090628
Mattias Olander		14.64	Karlstad	20100815

ROLAND OLSSON

BIRGER RANSTAD

PER RANSTAD

DANIEL ANDERSSON

Kula

Namn	Född	Resultat	Plats	Datum
Sune Petersson	1914	9.47 #	Dödevi	1939
Tage Petersson (Wikesjö)	1919	10.47 #	Dödevi	19400721
Tage Petersson (Wikesjö)		10.68 #	Dödevi	1940
		# juniorkula		
Sigvard Olsson	1922	10.45	Dödevi	19410810
Georg Johansson	1938	11.31	Vimmerby	19790516
Georg Johansson		11.40	Borgholm	19810614
Karl-Gustav Persson	1963	11.89	Nybro	19820616
Karl-Gustav Persson		12.21	Nybro	19830618
Åke Svensson	1945	13.96	Kalmar	19880525
Marcus Nilsson	1991	14.36	Azusa, CA, USA	20120418
Marcus Nilsson		14.44	Eugene, OR, USA	20120505
Marcus Nilsson		15.43	San Marcos, TX, USA	20130323
Marcus Nilsson		15.60	Azusa, CA, USA	20140416
Marcus Nilsson		16.05	Skruv	20190518

TAGE PETERSSON

KARL-GUSTAV PERSSON

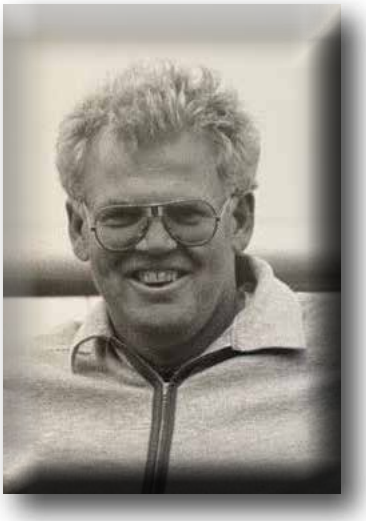

ÅKE SVENSSON

Diskus

Namn	Född	Resultat	Plats	Datum
Karl Svensson (Edenbjörk)	1914	26.57	Dödevi	1939
Tage Petersson (Wikesjö)	1919	26.57	Dödevi	19400721
Karl Svensson (Edenbjörk)		30.27	Dödevi	19410706
Karl Svensson (Edenbjörk)		32.01	Dödevi	19410803
Lars-Gunnar Andersson	1939	32.24	Mörbylånga	19560924
Georg Johansson	1938	34.94	Nybro	19790513
Georg Johansson		37.08	Vimmerby	19790516
Georg Johansson		37.40	Färjestaden	19800604
Georg Johansson		37.82	Visby	19820522
Åke Svensson	1945	39.46	Kalmar	19880525
Erik Romberg	1990	44.08	Skruv	20080517
Erik Romberg		44.30	Kalmar	20080716
Marcus Nilsson	1991	44.97	Vellinge	20110828
Marcus Nilsson		45.45	Los Angeles, CA, USA	20130505
Marcus Nilsson		48.19	Eugene, OR, USA	20130606
Marcus Nilsson		48.43	Linköping	20170525

KARL SVENSSON

LARS-GUNNAR ANDERSSON

GEORG JOHANSSON

ÅKE SVENSSON

ERIK ROMBERG

MARCUS NILSSON

Slägga

Namn	Född	Resultat	Plats	Datum
Georg Johansson	1938	41.05	Nybro	19790507
Georg Johansson		41.88		1979
Georg Johansson		42.00	Vimmerby	19790902
Georg Johansson		44.50	Nybro	19800517
Georg Johansson		44.54	Visby	19800625
Georg Johansson		44.88	Villstad	19890523
Erik Romberg	1990	47.93	Jönköping	20080920
Erik Romberg		51.98	Norrköping	20090521
Erik Romberg		53.10	Karlstad	20100814
Erik Romberg		58.57	Bottnaryd	20110703
Erik Romberg		59.41	Bottnaryd	20120617

Vikt

Namn	Född	Resultat	Plats	Datum
Georg Johansson	1938	13.00	Nybro	19790929
Georg Johansson		13.80	Borgholm	19800907
Georg Johansson		14.33	Borgholm	19810927

GEORG JOHANSSON

ERIK ROMBERG

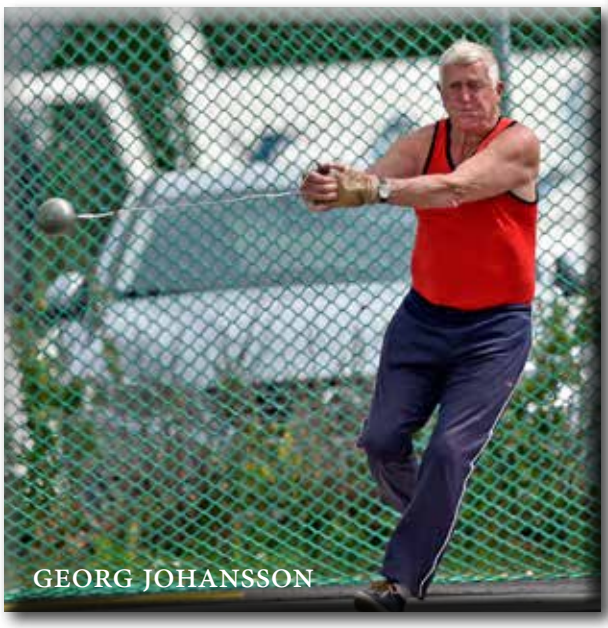

Spjut

Namn	Född	Resultat	Plats	Datum
Herbert Petersson	1918	44m	Dödevi	1939
Herbert Petersson		43.55	Dödevi	1940
Herbert Petersson		44.34	Dödevi	19450826
Thorsten Arvidsson	1921	48.36	Högby	19520817
Thorsten Arvidsson		48.37	Mörbylånga	19530719
Thorsten Arvidsson		49.00	Mörbylånga	19540801
Per Ranstad	1958	49.56	Nybro	19790613
Per Ranstad		50.70	Borgholm	19800617
Niklas Andersson	1966	54.72	Visby	19860614
Niklas Andersson		55.24	Jönköping	19880925
Marcus Nilsson	1991	55.56	Tallin, EST	20100627
Marcus Nilsson		59.93	Tucson, AZ, USA	20110513
Marcus Nilsson		59.97	Eugene, OR, USA	20130606
Marcus Nilsson		62.21	Växjö	20140819
Marcus Nilsson		64.01	Amsterdam, NED	20160707
Marcus Nilsson		65.33	Monzón, ESP	20170702

HERBERT PETERSSON

PER RANSTAD

THORSTEN ARVIDSSON

NICKLAS ANDERSSON

MARCUS NILSSON

Femkamp

Namn	Född	Resultat	Plats	Datum
Sten Medelius	1928	1.984p	ÖM	1951
Birger Johansson (Ranstad)	1933	1.984p	ÖM	1951
Sten Medelius		2.334p	ÖM	19520608
Sten Medelius (5.77, 36.70, 25.2, 26.40, 4.32.0)		2.360p/2498p	Kalmar	19520928
Martin Svensson (5.70, 31.85, 23.1, 19.37, 4.20.7)	1981	2.668p	Växjö	19990922
Marcus Nilsson (6.24w, 51.18, 24.17, 40.24, 4.43.91)	1991	3.248p	Högby	20110727

STEN MEDELIUS

BIRGER JOHANSSON

MARCUS NILSSON

MARTIN SVENSSON

Tiokamp

Namn	Född	Resultat	Plats	Datum
Carl-Gustaf Nilsson	1952	3.521p	Högby	19961019
(13.4, 4.72, 6.96, 1.35, 62.4, 22.6, 16.95, 2.25, 21.92, 4.54.5)				
Marcus Nilsson	1991	4.912p	Kópavogur, ISL	20090614
(11.96, 6.33, 0, 1.88, 51.00, 0, 0, 4.40, 49.85, 4.19.92)				
Marcus Nilsson	1991	7.318p	Tallin, EST	20100627
(11.75, 6.75, 12.83, 1.92, 49.68, 15.27, 40.14, 4.20, 55.56, 4.19.20)				
Marcus Nilsson		7.400p	Bressanone, ITA	20110703
(11.45, 6.82, 13.57, 1.89, 50.56, 15.68, 41.63, 4.20, 59.23, 4.21.14)				
Marcus Nilsson		7.539p	Eugine, OR, USA	20120506
(11.43, 6.88w, 14.44, 1.97, 50.23, 14.89, 42.54, 4.30, 52.20, 4.29.20)				
Marcus Nilsson		7.823p	Des Moines, IA, USA	20120607
(11.12w, 6.91, 12.76, 2.02, 49.69, 15.24, 42.40, 4.80, 56.45, 4.18.01)				
Marcus Nilsson		8.104p	Eugene, OR, USA	20130606
(11.22w, 7.14w, 14.91, 1.96, 50.03, 14.74, 48.19, 4.80, 59.97, 4.24.46)				
Marcus Nilsson		8.120p	Ratingen, GER	20180617
(11.25, 6.95, 14.91, 1.98, 50.52, 14.58, 45.07, 5.00, 63.68, 4.24.62)				

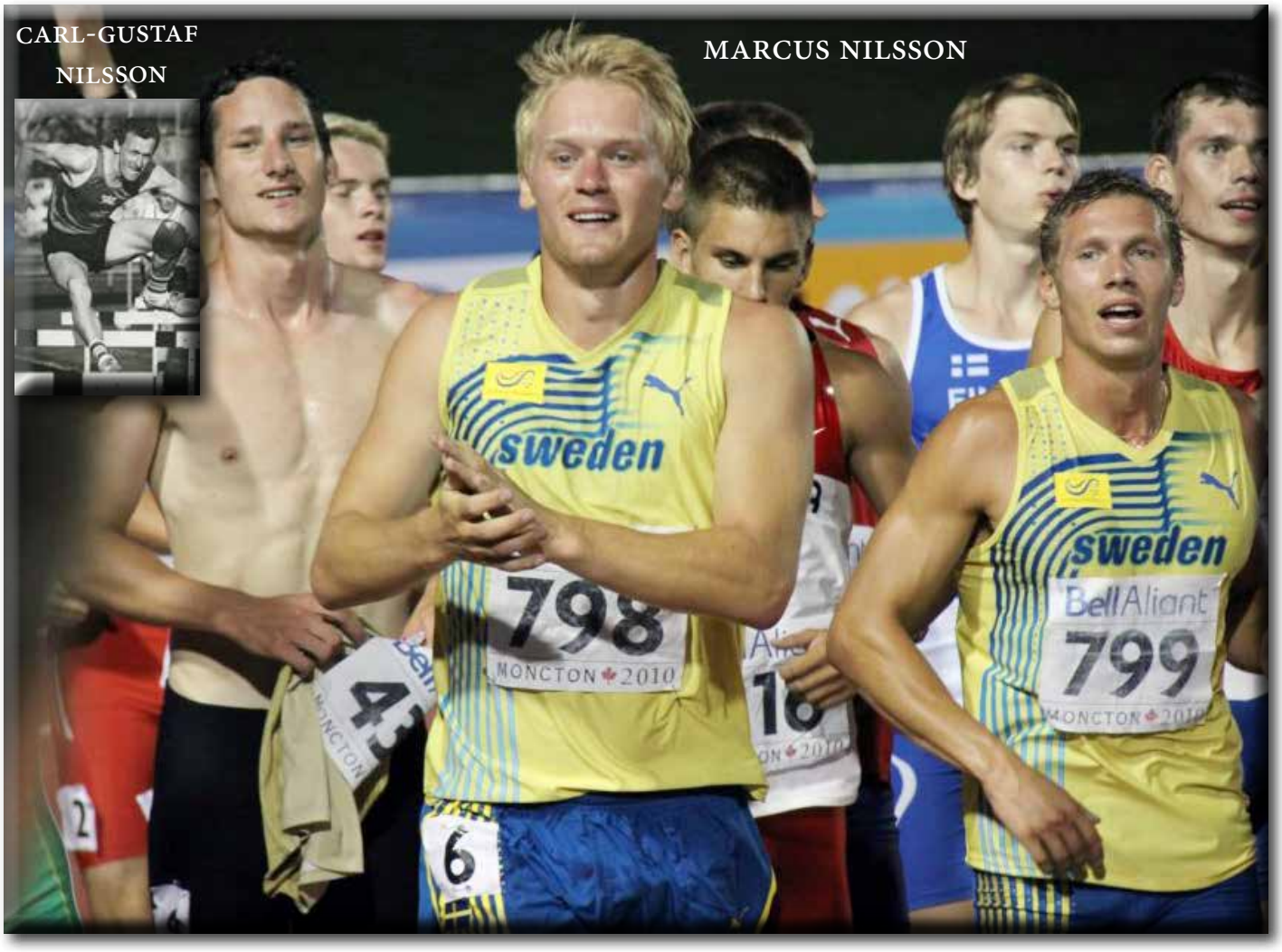

4x100 m

Namn	Född	Resultat	Plats	Datum
Högby IF		50.1	Dödevi	1953
Högby IF		49.4	Smedby	19530826
Bertil Björkelind	1926			
Sven Axelsson	1929			
Eric Karlsson	1927			
Sten Medelius	1928			
Joakim Johansson	1965	49.0	Nässjö	19800518
Joakim Halaby	1964			
Magnus Axelsson	1964			
Zenek Podesdkowski	1964			
Magnus Andersson	1962	48.1	Oskarshamn	19810516
Magnus Axelssn	1964			
Carl-Gustaf Nilsson	1952			
Sten Medelius	1928			
Högby IF		47.86	Högby	19990606
Johnny Wikesjö	1981			
Daniel Axelsson	1977			
Johan Örtendahl	1976			
Martin Svensson	1981			
Högby IF		45.79	Växjö	20060528
Robin Löfgren	1988			
Mattias Olander	1992			
Erik Romberg	1990			
Simon Löfgren	1986			
Högby IF		45.48	Växjö	20070610
Robin Löfgren	1988			
Thomas Almén	1988			
Marcus Nilsson	1991			
Camilo Karlström	1989			
Högby IF		45.45	Växjö	20080608
Mattias Olander	1992			
Camilo Karlström	1989			
Erik Romberg	1990			
Anton Persson	1994			
Högby IF		45.36	Jönköping	20100516
Tomas Almén	1988			
Oskar Thor	1991			
Marcus Nilsson	1991			
Mattias Olander	1992			

2010: 4X100M : TOMAS ALMÉN, OSKAR THOR, MARCUS NILSSON, MATTIAS OLANDER

Stafett 1000m (100m, 200m, 300m, 400m)

Namn	Född	Resultat	Plats	Datum
Högby IF		2.26,8	Dödevi	19410824
Sven Martinsson	1921			
Sven-Erik Engström	1919			
Tage Pettersson (Wikesjö)	1914			
Karl Svensson (Edenbjörk)	1914			

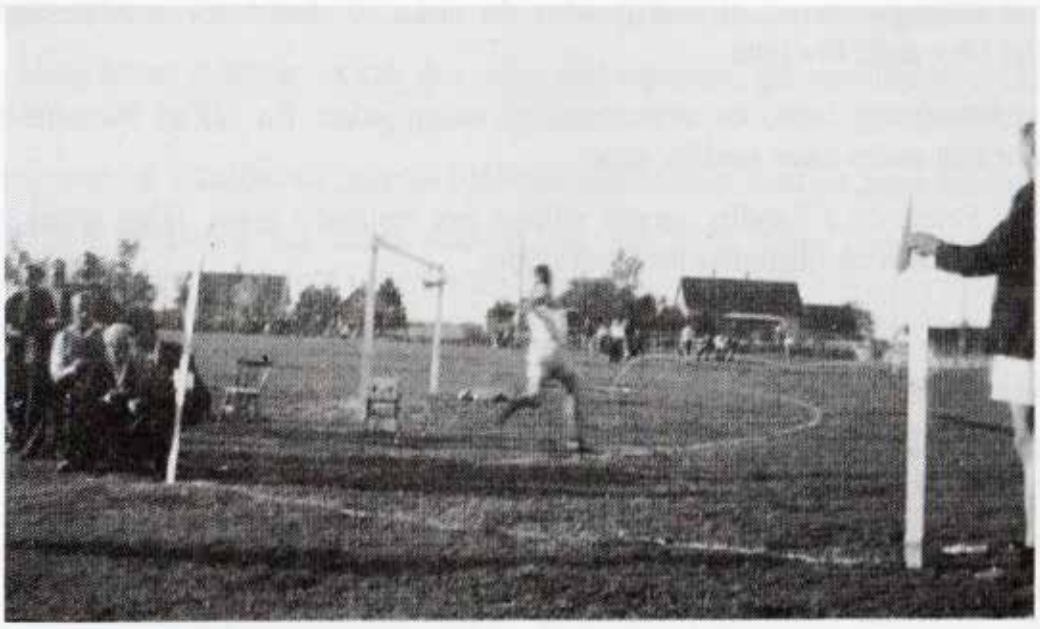

Inför en rekordpublik på 600 personer, varav 527 betalande, löper Karl Edenbjörk här ut i ensamt majestät på slutsträckan i stafetten vid ÖM-premiären på Dödevi idrottsplats 1941.

Högby IF		2.17.9	Stora Frö	19470810
Sven Martinsson	1921			
Bo Olsson	1927			
Sten Medelius	1928			
Roland Olsson	1929			
Högby IF		2.14.5	Påryd	19530728
Birger Johansson (Ranstad)	1933			
Edgar Nilsson	1930			
Eric Karlsson	1927			
Sten Medelius	1928			
Högby IF		2.11.3	Nybro	19790613
Kenneth Sunesson	1953			
Björn Ekholm	1950			
Billy Slättengren	1956			
Carl-Gustaf Nilsson	1952			
Högby IF		2.10.9	Färjestaden	19800604
Magnus Andersson	1962			
Per Ranstad	1958			
Lars Pettersson	1958			
Carl-Gustaf Nilsson	1952			
Högby IF		2.08.3	Borgholm	19800617
Magnus Andersson	1962			
Roger Johansson	1955			
Carl-Gustaf Nilsson	1952			
Lars Pettersson	1958			
Högby IF		2.06.93	Visby	19820522
Magnus Axelsson	1964			
Magnus Andersson	1962			
Stefan Larsson	1959			
Carl-Gustaf Nilsson	1952			
Högby IF		2.04.54	Högby	20070513
Mattias Olander	1992			
Tomas Almén	1988			
Camilo Karlström	1989			
Marcus Nilsson	1991			
Högby IF		2.04.28	Jönköping	20100910
Olle Willsund	1994			
Mattias Olander	1992			
Oskar Thor	1991			
Marcus Nilsson	1991			
Högby IF		2.04.07	Nässjö	20110821
Camilo Karlström	1989			
Mattias Olander	1992			
Ken Slättengren	1995			
Marcus Nilsson	1991			

2010: OLLE WILLSUND, MATTIAS OLANDER, OSKAR THOR, MARCUS NILSSON

2011: CAMILO KARLSTRÖM, MATTIAS OLANDER, KEN SLÄTTENGREN, MARCUS NILSSON

4x200 m

Namn	Född	Resultat	Plats	Datum
Högby IF		1.36.3	Oskarshamn	19810707
Stefan Larsson	1959			
Carl-Gustaf Nilsson	1952			
Lars Pettersson	1958			
Magnus Andersson	1962			

1981: LARS PETTERSSON, CARL-GUSTAF NILSSON, STEFAN LARSSON, MAGNUS ANDERSSON

4x400 m

Namn	Född	Resultat	Plats	Datum
Högby IF		3.43.65	Växjö	19800521
Rune Sjövall	1959			
Roger Johansson				
Benny Nilsson	1964			
Carl-Gustaf Nilsson	1952			
Högby IF		3.33.7	Oskarshamn	19810707
Lars Pettersson	1958			
Carl-Gustaf Nilsson	1952			
Stefan Larsson	1959			
Magnus Andersson	1962			

1981: STEAFN LARSSON, CARL-GUSTAF NILSSON, LARS PETTERSSON, BENNY NILSSON

4x800 m

Namn	Född	Resultat	Plats	Datum
Högby IF		8.19.7	Hässleholm	19790609
Sören Andersson	1957			
Sverker Olsson (Hedsjö)	1959			
Billy Slättengren	1956			
Carl-Gustaf Nilsson	1952			
Högby IF		7.59.8	Göteborg	19800902
Benny Nilsson	1964			
Lars Pettersson	1958			
Rune Sjövall	1960			
Carl-Gustaf Nilsson	1952			
Högby IF		7.58.7	Göteborg	19810530
Jan Rosenström	1960			
Carl-Gustaf Nilsson	1952			
Benny Nilsson	1964			
Lars Pettersson	1958			
Högby IF		7.52.0	Eskilstuna	19810728
Stefan Larsson	1959			
Carl-Gustaf Nilsson	1952			
Lars Pettersson	1958			
Benny Nilsson	1964			
Högby IF		7.51.67	Huddinge	19840609
Carl-Gustaf Nilsson	1952			
Benny Nilsson	1964			
Lars Pettersson	1958			
Stefan Larsson	1959			
Högby IF		7.50.63	Växjö	19860524
Anders Dahlström	1960			
Carl-Gustaf Nilsson	1952			
Benny Nilsson	1964			
Lars Pettersson	1958			

1979: SÖREN ANDERSSON, RUNE SJÖVALL, BILLY SLÄTTENGREN, CARL-GUSTAF NILSSON

4x1500 m

Namn	Född	Resultat	Plats	Datum
Högby IF		18.18.4	Nässjö	19770515
Bo Nilsson				
Carl-Gustaf Nilsson	1952			
Ulf Dovemark	1952			
Billy Slättengren	1956			
Högby IF		16.35.8	Oskarshaamn	19790519
Sören Andersson	1957			
Rune Sjövall	1960			
Billy Slättengren	1956			
Carl-Gustaf Nilsson	1952			
Högby IF		16.26.3	Hässleholm	19790610
Sören Andersson				
Carl-Gustaf Nilsson	1952			
Billy Slättengren	1956			
Rune Sjövall	1960			

1981: CARL-GUSTAF NILSSON, BENNY NILSSON, LARS PETTERSSON, JAN ROSENSTRÖM

Högby IF		16.12.09	Göteborg	19810531
Carl-Gustaf Nilsson	1952			
Benny Nilsson	1964			
Lars Pettersson	1958			
Jan Rosenström	1960			
Högby IF		16.05.88	Huddinge	19840610
Carl-Gustaf Nilsson	1952			
Benny Nilsson	1964			
Lars Pettersson	1958			
Jan Rosenström	1960			

1984: STEFAN LARSSON, LARS PETTERSSON, JAN ROSENSTRÖM, BENNY NILSSON, CALLE NILSSON

Calle Nilsson 2022